

### Louvre Classic skifer 102-22

3,5 mm. massivt smedejern.

lodret termisk brudt vinduessprosse. hængsler i rustfrit stål.

EPDM pakninger og silicone forsegling. Indvendig isoleret træramme Ral 9005 (sort) mat Teleskopspindler på vinduer i krom eller messing.

Overflade: Polyzinc 770, powder coated til BS6497 / BS EN 13438 polyester powder coated RAL 9005 (Sort) mat.

### Glas

Termoruder 4 mm., Pilkington lav emisivitet Optitherm S3/Argon / Activ selvrensende Ug = 1,1 W/m<sup>2</sup>k – Energi G = 58%

U-værdi for glasflade 1,1.

Samlet U-værdi for hele vinduet 1,4-1,8

### Lysninger:

På indvendig side udføres lysning som malerbehandles.

Lysning monteres vinkelret ud fra vinduet og tæt op mod vinduets isolerede karm. Hvis der etableres skrå lysning, er det vigtigt at der er plads til tilstrækkelig isolering og dampspærre for at undgå kondens.

Der isoleres indvendigt omkring vinduerne og etableres tæt dampspærre.

### Zinkinddækning ikke inkl.

Zinkinddækning omkring tagvinduer udføres iht. "principdetaljer for zinkinddækning".

	Gaende ramme udvendigt (mm)	Udvendigt (hele vinduesrammen) (mm)	Glasmål (lysning) (mm)	Vægt (kg)
Louvre L-20	440 x 580	590 x 752	332 x 444	23
Louvre L-21	520 x 700	668 x 870	410 x 562	30
Louvre L-20	520 x 850	668 x 1021	410 x 713	34
Louvre L-23	670 x 1000	818 x 1169	560 x 861	45
Louvre L-24	820 x 1000	972 x 1169	714 x 861	51
Louvre L-25	980 x 1300	1124 x 1501	866 x 1193	69
Louvre L-26	670 x 1630	818 x 1804	560 x 1496	66
Louvre L-27	730 x 1000	818 x 1170	620 x 861	50

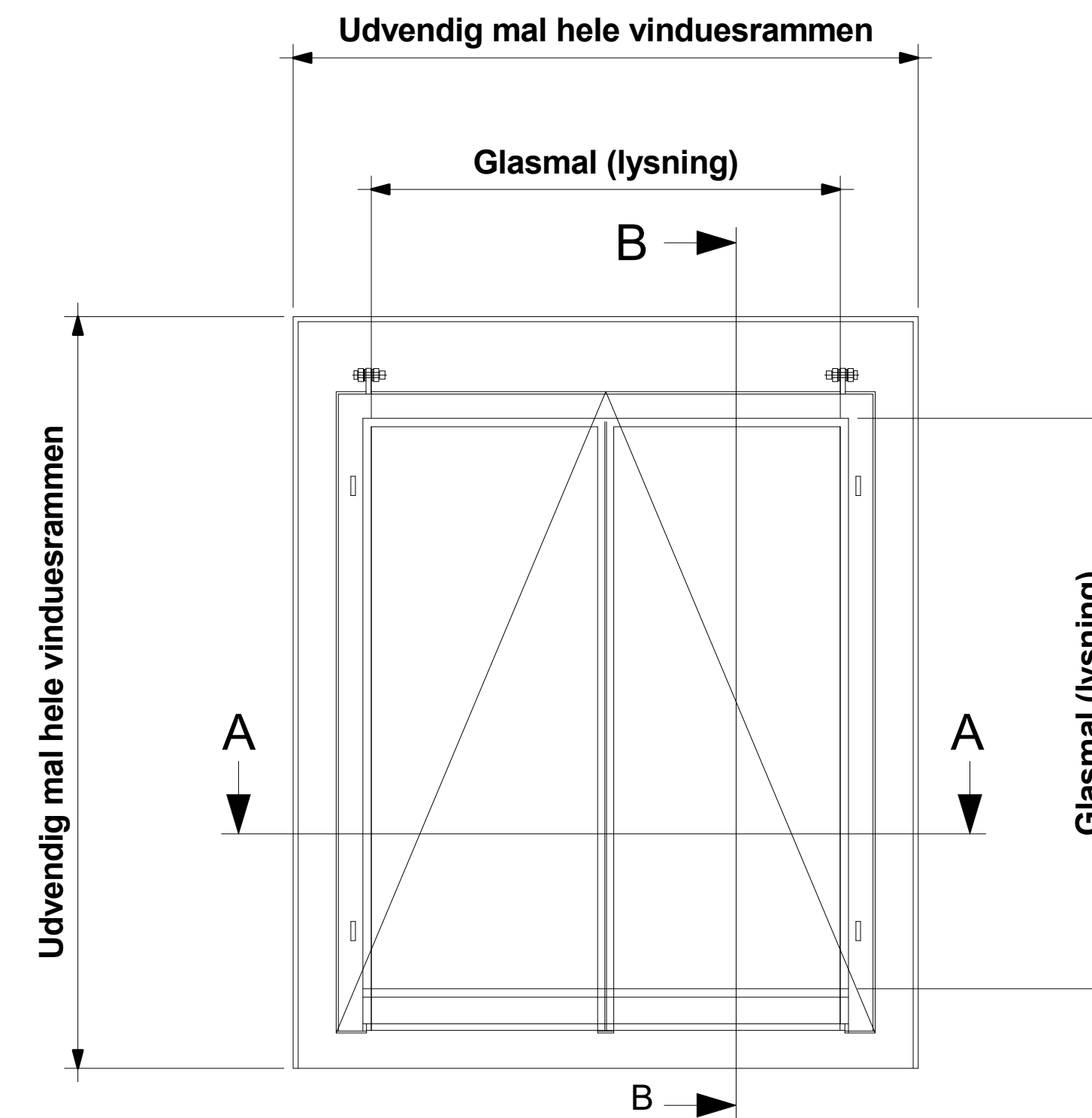

### Snit A-A (1:1)

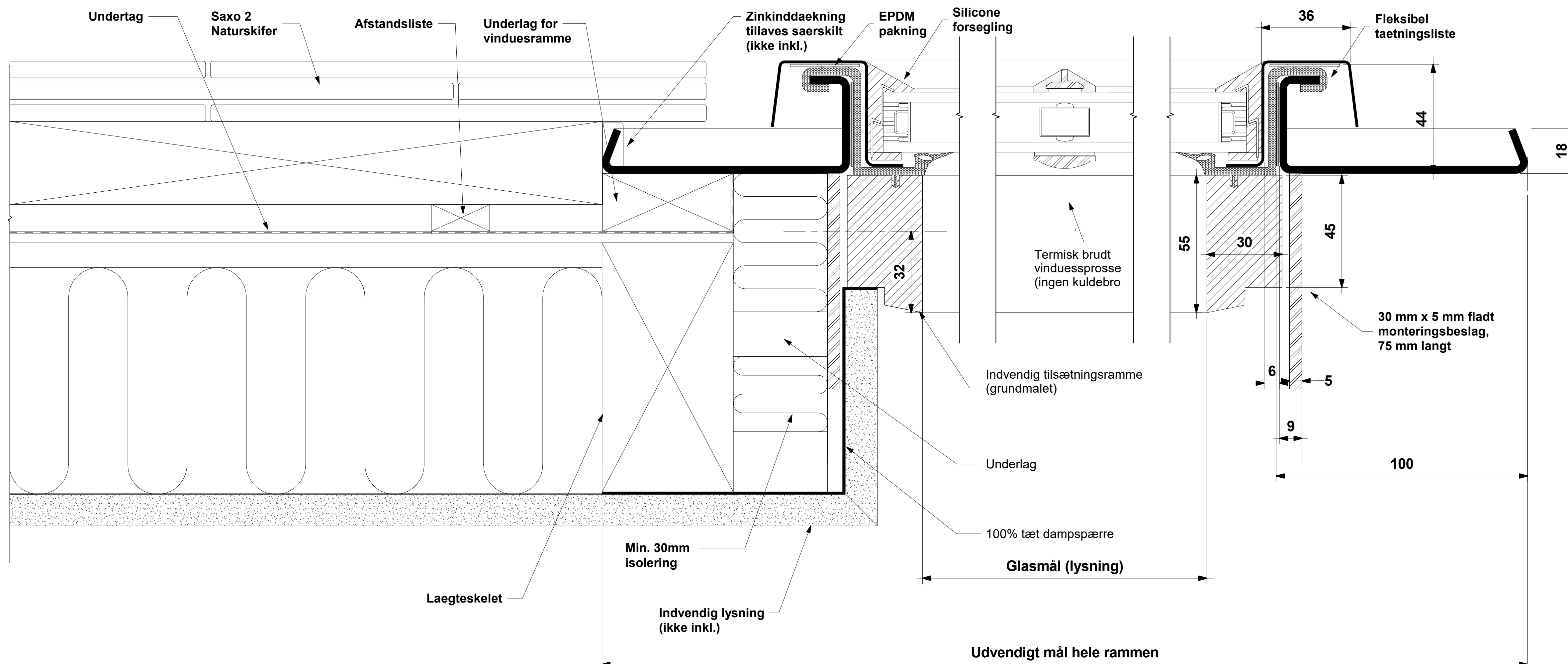

Bemærk:  
Skaler ikke tegning

Bemærk venligst at alle produkter er underlagt en fremstillingstolerance på +/-20 mm

Denne tegning tilhører Saxo Solution.

Anvisning omhandler montage ved skifertag og andre flade tagmaterialer, men kan også anvendes til tagsten med tilpasninger på stedet

  
**www.saxo.as**

+45 53500840

Produktnavn:

**Louvre Classic Tagvinduer**

Dato: 06/2022

Tegningsnr.

**Louvre Classic Skifer  
102-22**

Saxo Solution - Louvre Classic Detail

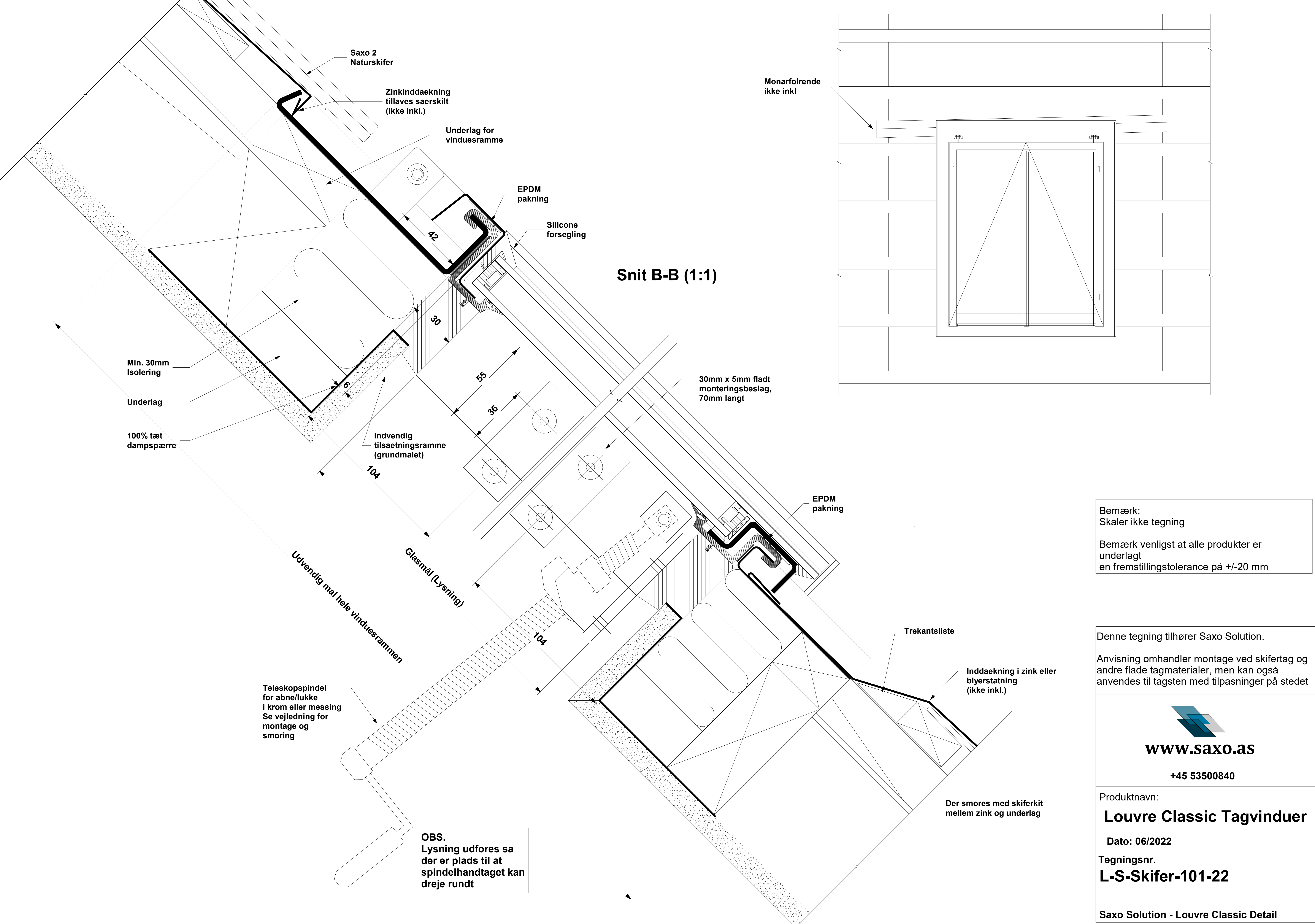

Saxo 2  
Naturskifer

Zinkinddaekning  
tillaves saerskilt  
(ikke inkl.)

Underlag for  
vinduesramme

EPDM  
pakning

Silicone  
forsegling

**Snit B-B (1:1)**

Monarfolrende  
ikke inkl

Min. 30mm  
Isolering

Underlag

100% tæt  
dampspærre

Indvendig  
tilsaetningsramme  
(grundmalet)

30mm x 5mm fladt  
monteringsbeslag,  
70mm langt

EPDM  
pakning

Udvendig mal hele vinduesrammen

Glasmål (Lysning)

Trekantsliste

Inddaekning i zink eller  
blyerstating  
(ikke inkl.)

Teleskopspindel  
for abne/lukke  
i krom eller messing  
Se vejledning for  
montage og  
smoring

Der smores med skiferkit  
mellem zink og underlag

**OBS.**  
Lysning udfores sa  
der er plads til at  
spindelhandtaget kan  
dreje rundt

Bemærk:  
Skaler ikke tegning

Bemærk venligst at alle produkter er  
underlagt  
en fremstillingstolerance på +/-20 mm

Denne tegning tilhører Saxo Solution.

Anvisning omhandler montage ved skifertag og  
andre flade tagmaterialer, men kan også  
anvendes til tagsten med tilpasninger på stedet

  
**www.saxo.as**  
+45 53500840

Produktnavn:  
**Louvre Classic Tagvinduer**

Dato: 06/2022

Tegningsnr.  
**L-S-Skifer-101-22**

Saxo Solution - Louvre Classic Detail