

Louvre Classic tegl, høj ramme 102-1-22

3,5 mm. massivt smedjern.

lodret termisk brudt vinduessprosse. hængsler i rustfrit stål.

EPDM pakninger og silicone forsegling. Indvendig isoleret træramme Ral 9005 (sort) mat Teleskopspindler på vinduer i krom eller messing.

Overflade: Polyzinc 770, powder coated til BS6497 / BS EN 13438 polyester powder coated RAL 9005 (Sort) mat.

Glas

Termoruder 4 mm., Pilkington lav emisivitet Optitherm S3/Argon / Activ selvrensende Ug = 1,1 W/m2k – Energi G = 58%

U-værdi for glasflade 1,1.

Samlet U-værdi for hele vinduet 1,4-1,8

Lysninger:

På indvendig side udføres lysning som malerbehandles.

Lysning monteres vinkelret ud fra vinduet og tæt op mod vinduets isolerede karm. Hvis der etableres skrå lysning, er det vigtigt at der er plads til tilstrækkelig isolering og dampspærre for at undgå kondens.

Der isoleres indvendigt omkring vinduerne og etableres tæt dampspærre.

Inddækning (bestilles særskilt).

Udføres iht. "inddækningsprincipper for Louvre Classic til tegltag"

	Gående ramme udvendigt (mm)	Udvendigt (hele vinduesrammen) (mm)	Glasmål (lysning) (mm)	Vægt (kg)
Louvre L-20	440 x 580	590 x 752	332 x 444	23
Louvre L-21	520 x 700	668 x 870	410 x 562	30
Louvre L-20	520 x 850	668 x 1021	410 x 713	34
Louvre L-23	670 x 1000	818 x 1169	560 x 861	45
Louvre L-24	820 x 1000	972 x 1169	714 x 861	51
Louvre L-25	980 x 1300	1124 x 1501	866 x 1193	69
Louvre L-26	670 x 1630	818 x 1804	560 x 1496	66
Louvre L-27	730 x 1000	818 x 1170	620 x 861	50

Anvisninger er for montage af Louvre Classic med forhøjet ramme til tagsten, hvor tagvinduet vil sidde ca. 50mm. over tagstenshøjden

Underlag for tagvinduet kan sænkes såfremt det ønskes at tagvinduet skal sidde dybere nede i tagfladen

Anvisning omhandler montage ved tegltag, men kan også med justeringer på stedet anvendes ved skifertag, hvor rammen så vil ligge ca. 50 mm over teglfladen.

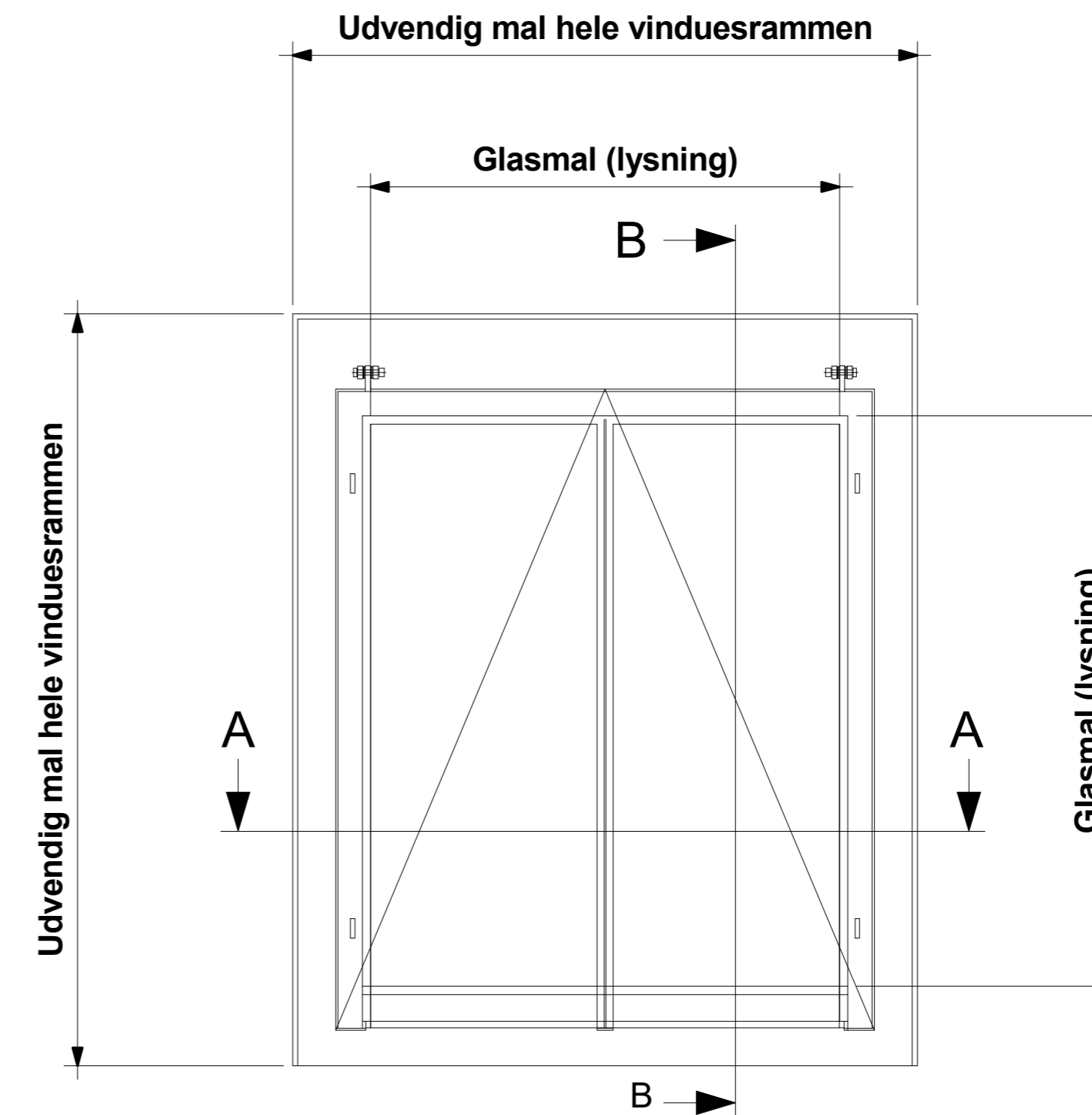

Snit A-A (1:1)

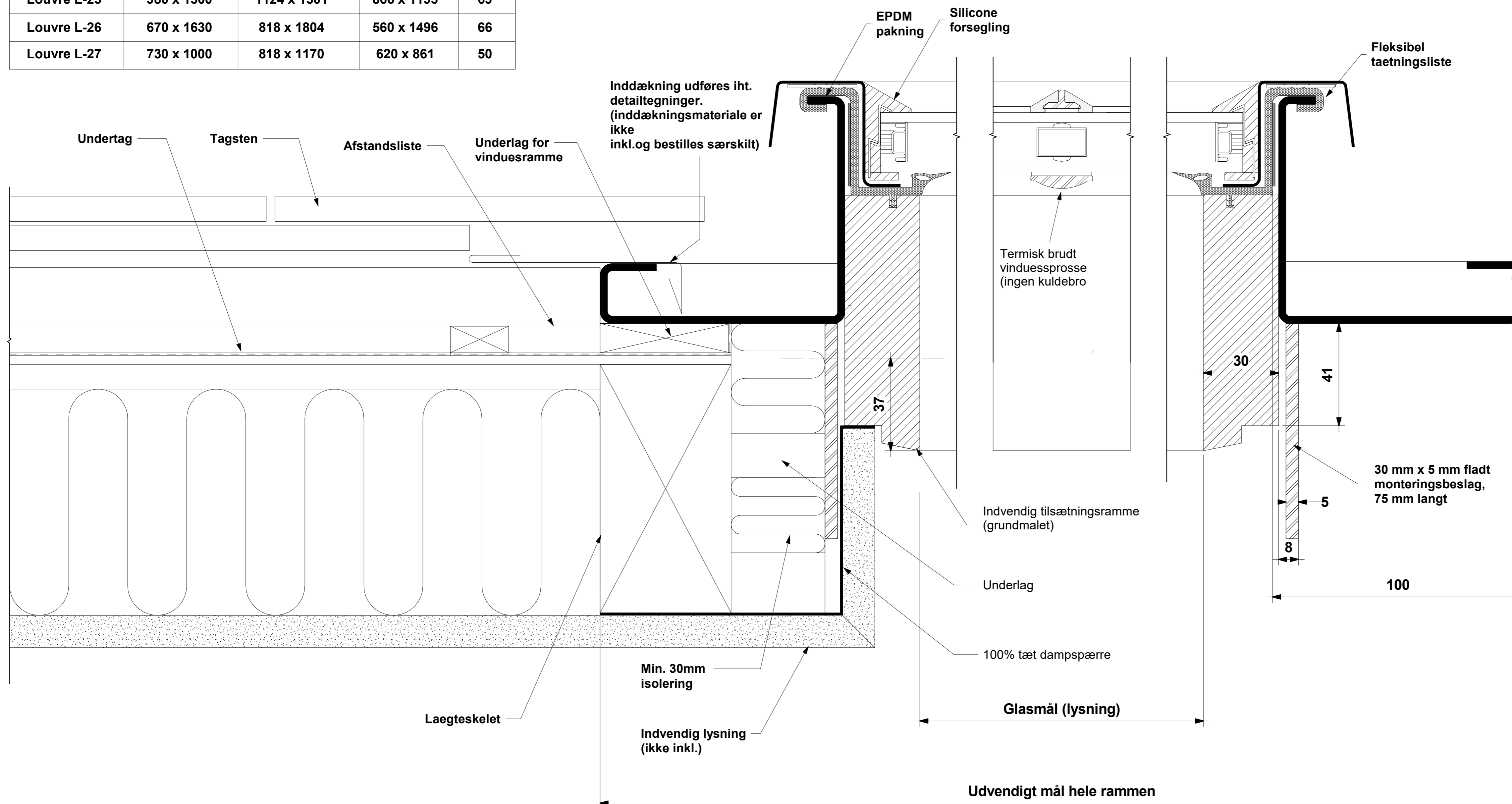

Bemærk:
Skaler ikke tegning

Bemærk venligst at alle produkter er underlagt en fremstillingstolerance på +/-20 mm

Denne tegning tilhører Saxo Solution.

www.saxo.as
+45 53500840

Produktnavn:

Louvre Classic Tagvinduer

Dato: 06/2022

Tegningsnr.

Louvre Classic med høj ramme 102-1-22

Saxo Solution - Louvre Classic Detail

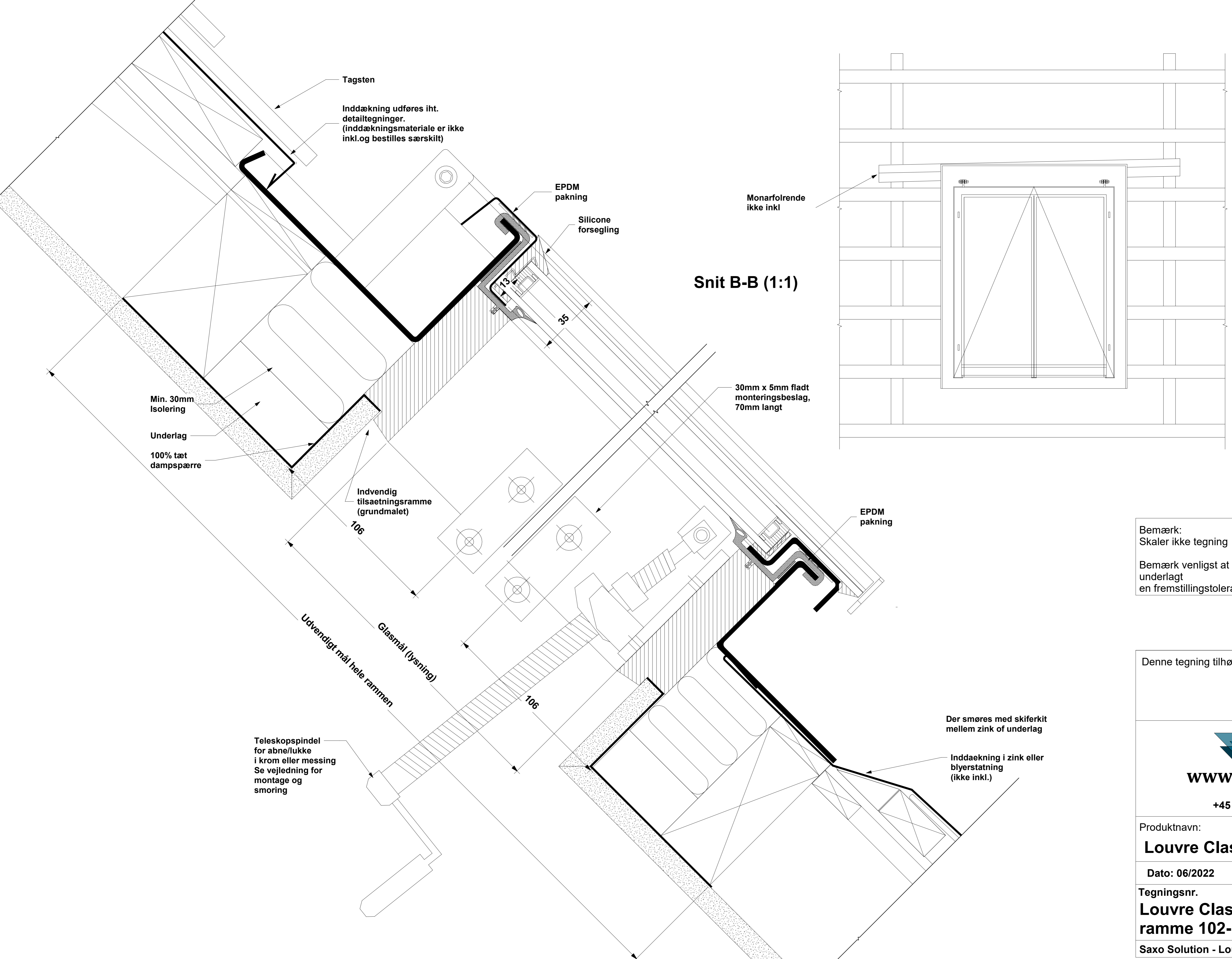

Tagsten
 Inddækning udføres iht. detailtegninger. (inddækningsmateriale er ikke inkl. og bestilles særskilt)

EPDM pakning
 Silicone forsegling

Snit B-B (1:1)

Monarfolrende ikke inkl

30mm x 5mm fladt monteringsbeslag, 70mm langt

Min. 30mm Isolering
 Underlag
 100% tæt dampspærre

Indvendig tilsætningsramme (grundmalet)

106

Udvendigt mål hele rammen
 Glasmål (lysning)

106

Teleskopspindel for åbne/lukke i krom eller messing
 Se vejledning for montage og smoring

EPDM pakning

Der smøres med skiferkit mellem zink of underlag

Inddækning i zink eller blyerstatning (ikke inkl.)

Bemærk:
 Skaler ikke tegning
 Bemærk venligst at alle produkter er underlagt en fremstillingstolerance på +/-20 mm

Denne tegning tilhører Saxo Solution.

www.saxo.as
 +45 53500840

Produkt navn:
Louvre Classic Tagvinduer

Dato: 06/2022

Tegningsnr.
Louvre Classic med høj ramme 102-1-22

Saxo Solution - Louvre Classic Detail